

*DIMENSIÓN: MARCO REGULATORIO Y GOBERNANZA*  
*ÁREA TEMÁTICA: POLÍTICA PÚBLICA Y REGULACIÓN*  
*TEMA: PALNES REGULADORES - PATRIMONIO CULTURAL E HISTÓRICO*

#### AREA DE SUELO Y MAR PROTEGIDA SEGÚN LEGISLACIÓN VIGENTE

<b>Definición:</b> Evolución de la superficie tanto terrestre como marina protegida en la provincia de Limón.
<b>Unidades:</b> Ha
<b>Método de calculo:</b> $\text{Área suelo y mar protegida} = \sum \text{Superficie suelo de mar y tierra protegida}$
<b>Periodicidad de calculo:</b> Anual
<b>Ámbito territorial:</b> Provincia
<b>Fuente:</b> Vicerrectoría de Investigación de la UCR
<b>Elaboración:</b> OBTUR-CARIBE
<b>Dificultades /facilidades de cálculo:</b> ND
<b>Observaciones:</b>

#### SEGUIMIENTO DE LA VARIABLE

**Valor más reciente**      **501.715 Ha (2008)**

**Tendencia actual**

**Tendencia deseada**

**Interpretación**      Las áreas naturales terrestres protegidas engloban la totalidad del Área de Conservación Tortuguero y la Área de Conservación La Amistad- Caribe así como una parte del Área de Conservación Huetar Norte, del Área de Conservación La Amistad-Pacífico y del Área de Conservación Cordillera Volcánica Central. En conjunto representan el 55% del total de la superficie de la provincia de Limón.

Figura 1. Superficie terrestre protegida (2008)

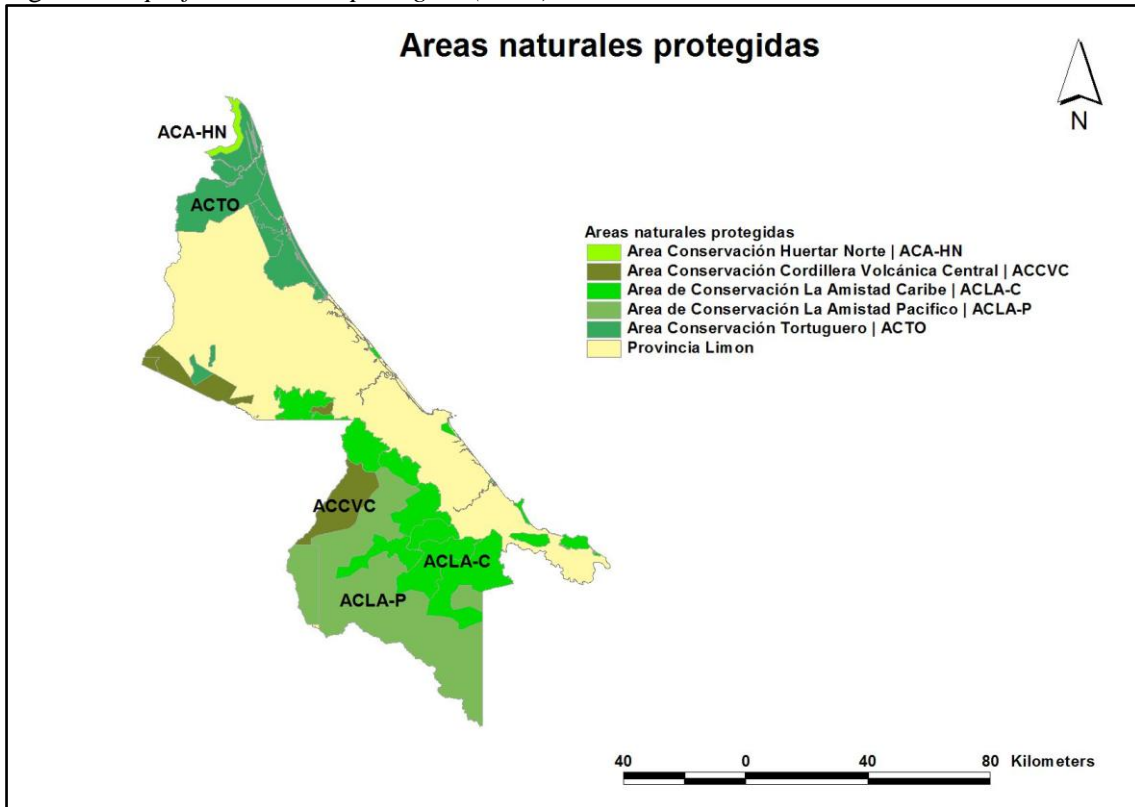

Fuente: Vicerrectoría de Investigación UCR 2008. Elaboración: OBTUR-CARIBE UCR